

# 4月着任医師を紹介します

病  
院  
だ  
よ  
い  
新  
城  
市  
民  
病  
院



氏名 たまこし じゅんこ 玉腰 淳子  
診療科 総合診療科  
前任地 都立多摩総合医療センター

自治医科大学卒業後、都立府中病院で2年前期研修を終え、3年間愛知県の僻地へ赴任。その後2年間東京都の僻地赴任し、都立多摩総合医療センター呼吸器内科で後期研修を行いました。呼吸器疾患に限らず総合的な診療を行っていきたいと思います。宜しくお願い致します。

第77号  
新城市民病院総務企画課  
新城市字北畑32-1  
Tel 0536-23-7852  
Fax 0536-22-2850

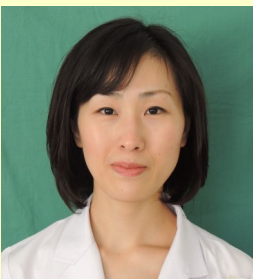

氏名 かみや なおこ 神谷 尚子  
診療科 総合診療科  
前任地 岡山県健康福祉部医療推進課

岡山県の岡山赤十字病院で2年の初期研修を行い、その後は岡山県美作市の美作市立大原病院で内科医として3年勤務をしていました。

新城市民病院では総合診療科医として勤務します。よろしくお願い致します。

総  
合  
診  
療  
科  
に  
医  
師  
3  
名

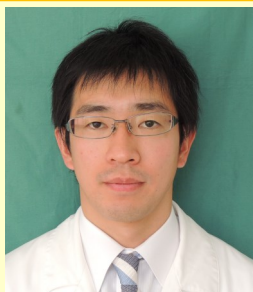

氏名 はやかわ ふみひろ 早川 史広  
診療科 総合診療科  
前任地 東栄町国民健康保険東栄病院

総合診療科の早川です。名古屋第一赤十字病院、東栄町国民健康保険東栄病院をへて、この度新城市民病院に参りました。

新城市並びに奥三河の医療にお役にたてるように努力致します。よろしくお願い致します。

平成25年度は、常勤医師23名の体制で診療を行います。地域に根差した医療を提供できるよう努めてまいりますので、よろしくお願い致します。

# 4月からの専門内科診療体制

| 診療科目            |    | 月            | 火  | 水        | 木  | 金            |
|-----------------|----|--------------|----|----------|----|--------------|
| 呼吸器内科           | 午前 |              | 桐岡 |          | 松浦 |              |
|                 | 午後 | COPD外来<br>桐岡 |    |          |    | 禁煙睡眠外来<br>桐岡 |
| 内分泌内科           | 午前 |              |    | 大山       | 森川 |              |
| <b>新設</b> 糖尿病内科 | 午前 |              |    |          | 杉浦 |              |
| 循環器内科           | 午前 | 那須           |    | 矢部<br>木村 |    |              |
| 神経内科            | 午前 | 石原           | 石原 | 石原       | 石原 | 石原           |
|                 | 午後 |              | 石原 | 石原       |    |              |

※専門内科の診察は紹介患者のみとなっております。

この4月から、専門内科のひとつとして、「糖尿病内科」を開設しました。毎週木曜日の午前、杉浦有加子医師が診察を行います。

なお、糖尿病内科は紹介患者のみの受付となっておりますので、「1」承けたわい。

# 糖尿病内科を開設しました！

## 糖尿病教室開催のお知らせ



新城市民病院では、今年度も「糖尿病教室」を開催いたします。また、当日は看護師等による個別相談も承ります。糖尿病治療中の方はもちろん、「血糖値がちょっと気になる・・・」という方もお気軽にご参加ください。

開催日時：毎週金曜日午前10時～11時  
 場所：2階外来研修室  
 参加方法：予約は不要です。開催日に直接会場へお越しください。

### 講師

- ・医師
- ・薬剤師
- ・管理栄養士
- ・臨床検査技師
- ・日本糖尿病療養指導士（看護師） など

### テーマは毎週変わります！

- ・基礎知識と合併症
- ・糖尿病と食事
- ・フットケア
- ・お薬について
- ・運動療法
- ・検査結果の見方
- ・糖尿病と睡眠時無呼吸症候群 など

当院1階会計窓口にて東日本大震災義援金箱を設置していただきましたが、3月31日までに九千四百円が集まりました。この義援金は、日本赤十字社を通して被災地へ寄付いたしました。皆様のご協力ありがとうございました。

# 義援金を寄付しました

当院では昨年度に引き続き、臨床研修医の受け入れを行います。

毎月県内の医療機関から1～3名の医師が来院し、地域医療について学びます。研修は指導医師の監督のもとに行います。患者様にご迷惑をおかけしないよう努めますので、ご理解とご協力をお願いします。

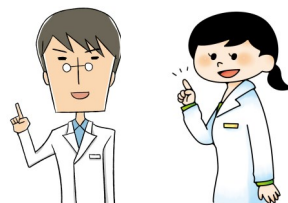

# 今年度も 研修医を受け入れます